

COMMUNE DE BIOT
PLAN DE PRÉVENTION DES RISQUES
NATURELS D'INONDATIONS

27 JUILLET 2022
 Le Préfet des Alpes-Mantennes
 Christophe GONZALEZ

CARTE DES ALÉAS
 PLAN B : PLANE DE LA BRAGUE 12000

PRÉSCRIPTION DU PPR : arrêté du 5 décembre 2017 et prorogé le 23 septembre 2020
 MISE À DISPOSITION DU PUBLIC : du 22 octobre 2020 au 23 novembre 2020

Direction Départementale des Territoires et de la Mer
 Service Opérations - Risques - Sécurité
 Pôle Risques Naturels et Technologiques

Cabinet MERLIN
 Christophe MERLIN

Légende

- ALÉA DE RÉFÉRENCE
- FORT
- MODÈRE
- Faible à Nul
- Faible
- Cadastre - DGFIP 2019
- Cote de référence (mNGF)

Aléa de référence

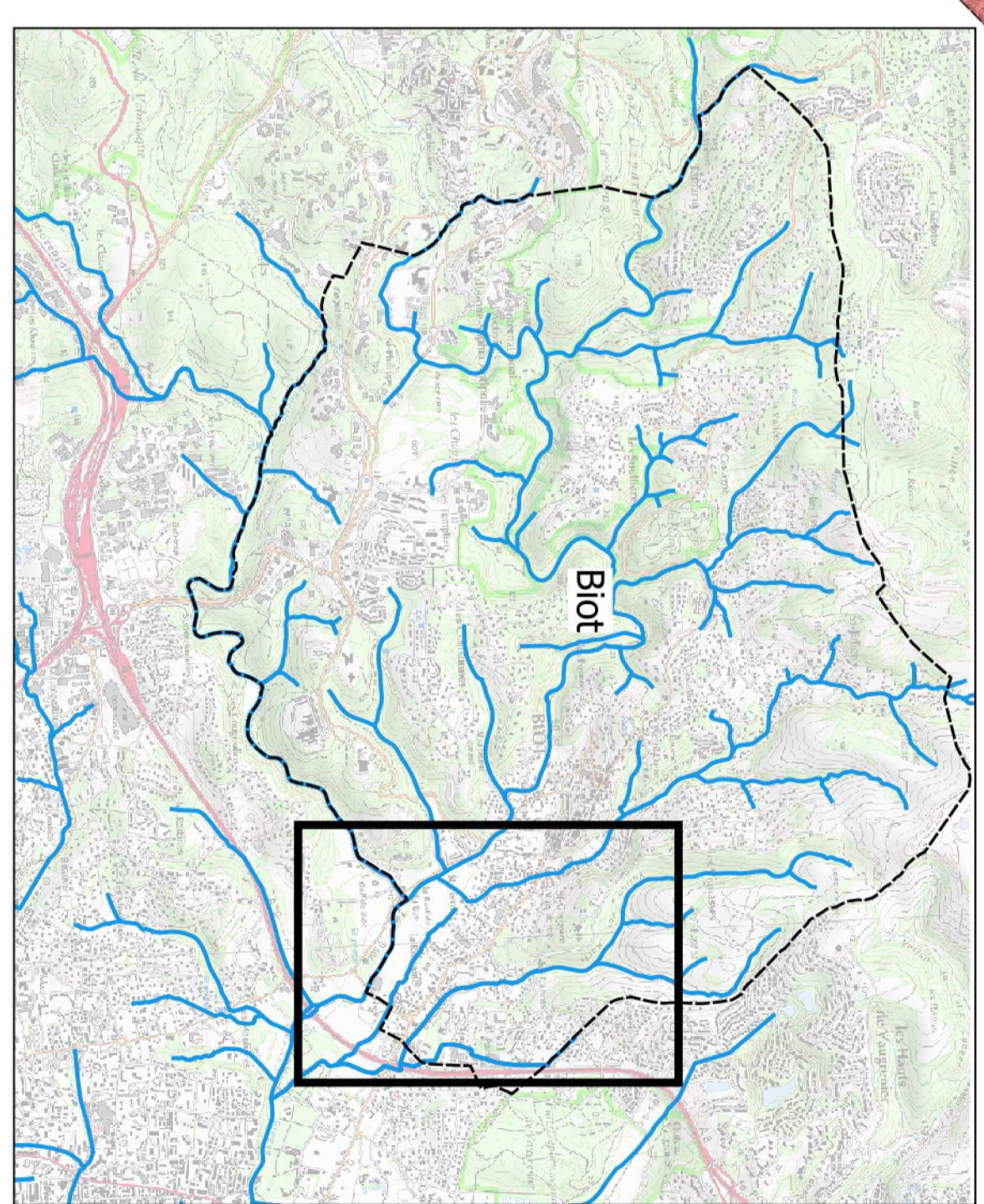
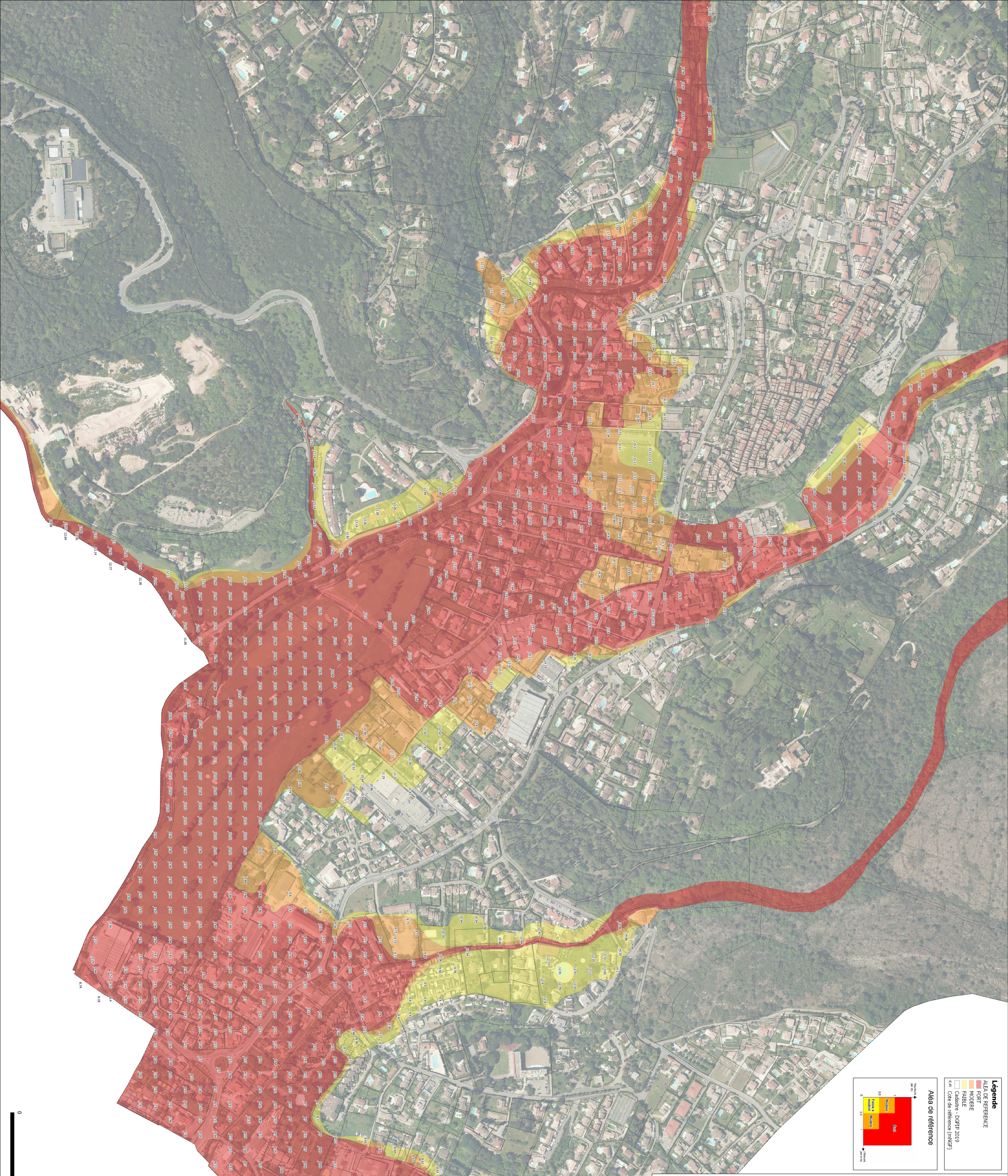

0 250 500 m